

Distrimédica

Fortaleza – Ce, 02 de Julho de 2020

A Pregoeira da Comissão Permanente de Licitação

Consórcio Público de Saúde Interfederativo do Vale do Curu

Pregão Presencial Nº 010/2020 –PP – SRP

Data de Abertura: 07 de Julho de 2020 às 10:00 Horas

Objeto: REGISTRO DE PREÇOS PARA FUTURAS E EVENTUAIS AQUISIÇÕES DE MEDICAMENTOS, MATERIAL MÉDICO HOSPITALAR E MATERIAL DE RAIOS X PARA ATENDER AS NECESSIDADES DA POLICLÍNICA REGIONAL DR. JOSÉ CORREA SALES MANTIDA PELO CONSÓRCIO PÚBLICO DE SAÚDE INTERFEDERATIVO DO VALE DO CURU – CISVALE.

DECLARAÇÕES DE PROPOSTA DE PREÇOS

A Distrimédica Comércio de Produtos Médicos e Odontológicos Ltda., CNPJ Nº 16.902.612/0001-00, Através do presente declaramos inteira submissão aos ditames Lei Federal nº. **10.520, de 17 de julho de 2002**, subsidiada pela Lei Federal nº **8.666, de 21 de Junho de 1993** e suas posteriores alterações e, às cláusulas e condições previstas no **Edital**. Declara:

Nos valores apresentados, estão inclusos todos os tributos, encargos trabalhistas, previdenciários, fiscais e comerciais, taxas, seguros, deslocamento de pessoal, custos e demais despesas que possam incidir sobre o fornecimento do objeto, inclusive a margem de lucro e que cumpre também à todas as obrigações contidas no edital.

Declaramos ainda que, assumimos inteira responsabilidade pelo fornecimento dos materiais, objeto desse edital e que serão executados conforme exigência editalícia e contratual e que serão iniciados dentro do prazo de até 10 (dez) dias úteis contados a partir da data de recebimento na Ordem de Compra.

Que tem pleno conhecimento, aceitação e cumprirá todas as obrigações contidas no anexos do edital, e que não possuímos nenhum fato impeditivo para participação deste certame e que nos submetemos a todas as cláusulas e condições previstas neste edital.

Que a apresentação da proposta implica na ciência clara de todos os termos do edital e seus anexos, em especial quanto à especificação dos bens e as condições de participação, competição, julgamento, e formalização do contrato, bem como a aceitação e sujeição integral às suas disposições e à legislação aplicável, notadamente às Leis Federais nº 10.520/02 e 8.666/93, alterada e consolidada

Validade da Proposta: 60(sessenta) Dias.

Declaramos que estamos de pleno acordo com todas as condições estabelecidas no Edital da Licitação e seus anexos.

Atenciosamente,

José Airton da Silveira Junior
Sócio - CPF: 655.852.673-53
Distrimédia Com. de Prod.
Méd. e Odont. Ltda

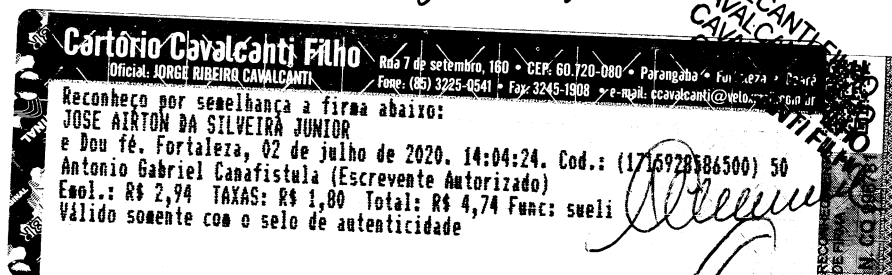

Distrimédica

| | | | | | | |
|---|--|-------------------------------|--|-----------------------------------|--|--------------------|
| Ao(a) Pregoeiro(a) da COMISSÃO PERMANENTE DE LICITAÇÃO DA CONSÓRCIO PÚBLICO DE SAÚDE INTERFEDERATIVO DO VALE CURU | | OBJETO | REGISTRO DE PREÇOS PARA FUTURAS E EVENTUAIS AQUISIÇÕES DE MEDICAMENTOS, MATERIAL MÉDICO HOSPITALAR E MATERIAL DE RAIOS X PARA ATENDER AS NECESSIDADES DA POLICLÍNICA REGIONAL DR. JOSÉ CORREA SALES MANTIDA PELO CONSÓRCIO PÚBLICO DE SAÚDE INTERFEDERATIVO DO VALE DO CURU - CISVALE. | | | |
| PREGÃO PRESENCIAL | | | | | | |
| 010/2020 - PP - SRP | | | | | | |
| DATA DE ABERTURA | | | | | | |
| 07 DE JULHO DE 2020 ÀS 10:00 HORAS | | | | | | |
| NOME (REPRESENTANTE / EMPRESA) | | BAIRRO | DENDÊ | ESTADO DO CEARÁ | | OPTANTE DO SIMPLES |
| DISTRIMÉDICA COMÉRCIO DE PRODUTOS MÉDICOS E ODONTOLÓGICOS LTDA | | | Banco do Brasil - AG.3515-7 - C/C. 13622-0 | | | NÃO |
| ENDEREÇO | | TELEFONE FIXO / CELULAR: | | (85) 3099-4959 - 9 96405251 (tim) | | |
| RUA E, Nº 58, LOTEAMENTO DO EXPEDICIONÁRIOS II, CEP: 60.714-705 - CNPJ Nº 16.902.612/0001-00. | | | | FORTALEZA CEARÁ | | |
| DISTRIMÉDICA@DISTRIMÉDICA.COM.BR | | LICITAÇÃO@DISTRIMÉDICA.COM.BR | | | | |

PROPOSTA DE PREÇO

| ITEM | ESPECIFICAÇÃO | UND | QUANT. | MARCA | UNITÁRIO | EXTENSO UNITÁRIO | TOTAL | EXTENSO TOTAL |
|------|--|-------|--------|------------|------------|--|----------------|--|
| 1 | ABOCATH N° 14 | UND | 910 | SOLIDOR | R\$ 1,07 | um real e sete centavos | R\$ 973,70 | novecientos e setenta e três reais e setenta centavos |
| 2 | ABOCATH N° 16 | UND | 800 | SOLIDOR | R\$ 0,95 | noventa e cinco centavos de real | R\$ 760,00 | setecientos e sessenta reais |
| 3 | ABOCATH N° 18 | UND | 2.080 | SOLIDOR | R\$ 0,95 | noventa e cinco centavos de real | R\$ 1.976,00 | mil novecentos e setenta e seis reais |
| 4 | ABOCATH N° 20 | UND | 800 | SOLIDOR | R\$ 0,95 | noventa e cinco centavos de real | R\$ 760,00 | setecientos e sessenta reais |
| 5 | ABOCATH N° 22 | UND | 780 | SOLIDOR | R\$ 0,95 | noventa e cinco centavos de real | R\$ 741,00 | setecientos e quarenta e um reais |
| 6 | ABOCATH N° 24 | UND | 780 | SOLIDOR | R\$ 1,07 | um real e sete centavos | R\$ 834,60 | oitocientos e trinta e quatro reais e sessenta centavos |
| 7 | ACIDO ACÉTICO 5% 1L | FRASC | 20 | PROC9 | R\$ 8,45 | oito reais e quarenta e cinco centavos | R\$ 169,00 | cento e sessenta e nove reais |
| 8 | ACIDO TRICLORACETICO 90% <i>Cuima Medica</i> | FRASC | 8 | MAGISTRAL | R\$ 111,80 | cento e onze reais e oitenta centavos | R\$ 894,40 | oitocientos e noventa e quatro reais e quarenta centavos |
| 9 | ADENOSINA 6MLAMP | AMP | 130 | HIPOLABOR | R\$ 11,83 | onze reais e oitenta e três centavos | R\$ 1.537,90 | mil quinhentos e trinta e sete reais e noventa centavos |
| 10 | AGUA DESTILADA 500 ML | AMP | 832 | FRESENIUS | R\$ 2,99 | dois reais e noventa e nove centavos | R\$ 2.487,68 | dois mil, quatrocentos e oitenta e sete reais e sessenta e oito centavos |
| 11 | AGUA DESTILADA DE 10 ML | AMP | 3.900 | FARMACE | R\$ 0,31 | trinta e um centavos de real | R\$ 1.209,00 | mil duzentos e nove reais |
| 12 | AGUA OXIGENADA 10VOL 1LT | LT | 800 | RIOQUIMICA | R\$ 7,02 | sete reais e dois centavos | R\$ 5.616,00 | cinco mil, seiscentos e dezesseis reais |
| 13 | AGULHA DE BIOPSIA MN 14X10 | UND | 1.000 | MEDAX | R\$ 102,70 | cento e dois reais e setenta centavos | R\$ 102.700,00 | cento e dois mil e setecientos reais |
| 14 | AGULHA DE BIOPSIA MN 18X25 | UND | 800 | MEDAX | R\$ 102,70 | cento e dois reais e setenta centavos | R\$ 82.160,00 | oitenta e dois mil, cento e sessenta reais |
| 15 | AGULHA DE BIOPSIA MN 18X30 | UND | 300 | MEDAX | R\$ 102,70 | cento e dois reais e setenta centavos | R\$ 30.810,00 | trinta mil, oitocentos e dez reais |
| 18 | AGULHA DE RAQUE N 25 | UND | 130 | PROCARE | R\$ 4,78 | quatro reais e setenta e oito centavos | R\$ 621,40 | seiscentos e vinte e um reais e quarenta centavos |

Distrimédica Comércio de Produtos Médicos e Odontológicos Ltda.

Rua E, nº 58 | Loteamento dos Expedicionários II, Bairro: Dendê | Fone: (85) 3099.4959

CNPJ: 16.902.612/0001-00 | INS. ESTADUAL: 06.506198-5 | CEP: 60.714.705 | distrimédica@distrimédica.com.br

Distrimédica

| | | | | | | | | |
|----|---|-------|-------|-----------|------------|--|----------------|---|
| 19 | AGULHA DE RAQUE N 27 | UND | 130 | PROCARE | R\$ 5,46 | cinco reais e quarenta e seis centavos | R\$ 709,80 | setecentos e nove reais e oitenta centavos |
| 20 | AGULHA DESC. 13X4,5 | UND | 2.275 | SOLIDOR | R\$ 0,08 | oito centavos de real | R\$ 182,00 | cento e oitenta e dois reais |
| 21 | AGULHA DESC. 20X5,5 | UND | 3.900 | SOLIDOR | R\$ 0,08 | oito centavos de real | R\$ 312,00 | trezentos e doze reais |
| 22 | AGULHA DESC. 25X07 | UND | 3.900 | SOLIDOR | R\$ 0,08 | oito centavos de real | R\$ 312,00 | trezentos e doze reais |
| 23 | AGULHA DESC. 25X08 | UND | 2.080 | SOLIDOR | R\$ 0,08 | oito centavos de real | R\$ 166,40 | cento e sessenta e seis reais e quarenta centavos |
| 24 | AGULHA DESC. 30X07 | UND | 1.000 | SOLIDOR | R\$ 0,08 | oito centavos de real | R\$ 80,00 | oitenta reais |
| 25 | AGULHA DESC. 30X08 | UND | 2.080 | SOLIDOR | R\$ 0,08 | oito centavos de real | R\$ 166,40 | cento e sessenta e seis reais e quarenta centavos |
| 26 | AGULHA DESC. 40X12 | UND | 3.055 | SOLIDOR | R\$ 0,08 | oito centavos de real | R\$ 244,40 | duzentos e quarenta e quatro reais e quarenta centavos |
| 27 | AGULHA PARA ESCLEROSE OU HEMOSTASIA N° 0704 N°25 REF 2416N0704 2.4MMX2200MM | UND | 350 | ALPHARAD | R\$ 455,00 | quatrocentos e cinquenta e cinco reais | R\$ 159.250,00 | cento e cinquenta e nove mil, duzentos e cinquenta reais |
| 28 | ALBOCRESIL SOL 12ML | FRASC | 8 | TAKEDA | R\$ 27,82 | vinte e sete reais e oitenta e dois centavos | R\$ 222,56 | duzentos e vinte e dois reais e cinquenta e seis centavos |
| 36 | ÁLCOOL 70% | LT | 1.000 | ITAJA | R\$ 4,11 | quatro reais e onze centavos | R\$ 4.110,00 | quatro mil, cento e dez reais |
| 37 | ÁLCOOL ABSOLUTO 1000ML | LT | 130 | ITAJA | R\$ 5,72 | cinco reais e setenta e dois centavos | R\$ 743,60 | setecentos e quarenta e três reais e sessenta centavos |
| 38 | ÁLCOOL GEL 1000ML | LT | 400 | FORTSAN | R\$ 10,92 | dez reais e noventa e dois centavos | R\$ 4.368,00 | quatro mil, trezentos e sessenta e oito reais |
| 39 | ALGODÃO HIDRÓFILO 250 | PCT | 63 | NEVOA | R\$ 5,20 | cinco reais e vinte centavos | R\$ 327,60 | trezentos e vinte e sete reais e sessenta centavos |
| 40 | ALGODÃO HIDRÓFILO 500 | PCT | 69 | NEVOA | R\$ 10,40 | dez reais e quarenta centavos | R\$ 717,60 | setecentos e dezessete reais e sessenta centavos |
| 41 | ALGODÃO ORTOPEDICO 15C 1,8M PCT C/12 | PCT | 33 | ORTOFEN | R\$ 15,34 | quinze reais e trinta e quatro centavos | R\$ 506,22 | quinhentos e seis reais e vinte e dois centavos |
| 42 | AMICACINA 500MG | AMP | 433 | NOVAFARMA | R\$ 1,89 | um real e oitenta e nove centavos | R\$ 818,37 | oitocentos e dezoito reais e trinta e sete centavos |
| 43 | AMINOFILINA 24MG/10ML | AMP | 50 | FARMACE | R\$ 1,69 | um real e sessenta e nove centavos | R\$ 84,50 | oitenta e quatro reais e cinquenta centavos |
| 44 | AMIODARONA 50MG/10ML | AMP | 20 | HIPOLABOR | R\$ 2,21 | dois reais e vinte e um centavos | R\$ 44,20 | quarenta e quatro reais e vinte centavos |

*Acima, da
medida*

Distrimedica Comércio de Produtos Médicos e Odontológicos Ltda.

Rua E, nº 58 | Loteamento dos Expedicionários II, Bairro: Dendê | Fone: (85) 3099.4959

CNPJ: 16.902.612/0001-00 | INS. ESTADUAL: 06.506198-5 | CEP: 60.714.705 | distrimedica@distrimedica.com.br

Distrimédica

| | | | | | | | | |
|----|--|-----|-------|-----------|-----------|--|---------------|---|
| 45 | AMONTOLIA TRANSPARENTE 250 ML | UND | 169 | J PROLAB | R\$ 2,37 | dois reais e trinta e sete centavos | R\$ 400,53 | quatrocentos reais e cinquenta e três centavos |
| 46 | AMONTOLIA TRANSPARENTE 500 ML | UND | 130 | J PROLAB | R\$ 2,98 | dois reais e noventa e oito centavos | R\$ 387,40 | trezentos e oitenta e sete reais e quarenta centavos |
| 47 | ATADURA CREPOM 11 FIOS 10 CM PCT C/12 RL | PCT | 70 | TEXCARE | R\$ 3,84 | três reais e oitenta e quatro centavos | R\$ 268,80 | duzentos e sessenta e oito reais e oitenta centavos |
| 48 | ATADURA CREPOM 11 FIOS 15 CM PCT C/12 RL | PCT | 100 | TEXCARE | R\$ 5,93 | cinco reais e noventa e três centavos | R\$ 593,00 | quinhentos e noventa e três reais |
| 49 | ATADURA CREPOM 11 FIOS 20 CM PCT C/12 RL | PCT | 100 | TEXCARE | R\$ 7,93 | sete reais e noventa e três centavos | R\$ 793,00 | setecentos e noventa e três reais |
| 50 | ATADURA CREPOM 13 FIOS ESTÉRIL 10 CM PCT C/12 RL | PCT | 100 | BIOTEXTIL | R\$ 5,17 | cinco reais e dezessete centavos | R\$ 517,00 | quinhentos e dezessete reais |
| 51 | ATADURA CREPOM 13 FIOS ESTÉRIL 15 CM PCT C/12 RL | PCT | 260 | BIOTEXTIL | R\$ 7,76 | sete reais e setenta e seis centavos | R\$ 2.017,60 | dois mil e dezessete reais e sessenta centavos |
| 52 | ATADURA CREPOM 13 FIOS ESTÉRIL 20 CM PCT C/12 RL | PCT | 200 | BIOTEXTIL | R\$ 10,35 | dez reais e trinta e cinco centavos | R\$ 2.070,00 | dois mil e setenta reais |
| 53 | ATADURA CREPOM 9 FIOS 10 CM PCT C/12 RL | PCT | 100 | BIOTEXTIL | R\$ 2,67 | dois reais e sessenta e sete centavos | R\$ 267,00 | duzentos e sessenta e sete reais |
| 54 | ATADURA CREPOM 9 FIOS 15 CM PCT C/12 RL | PCT | 300 | BIOTEXTIL | R\$ 3,97 | três reais e noventa e sete centavos | R\$ 1.191,00 | mil cento e noventa e um reais |
| 55 | ATADURA CREPOM 9 FIOS 20 CM PCT C/12 RL | PCT | 100 | BIOTEXTIL | R\$ 5,27 | cinco reais e vinte e sete centavos | R\$ 527,00 | quinhentos e vinte e sete reais |
| 56 | ATADURA ELÁSTICA ATADRESS 15 CM X 2MC/12 | UND | 47 | ISALIN | R\$ 78,78 | setenta e oito reais e setenta e oito centavos | R\$ 3.702,66 | três mil, setecentos e dois reais e sessenta e seis centavos |
| 57 | ATADURA GESSADA 10 CM CX. C/20 | PCT | 62 | POLARFIX | R\$ 25,88 | vinte e cinco reais e oitenta e oito centavos | R\$ 1.604,56 | mil seiscentos e quatro reais e cinquenta e seis centavos |
| 58 | ATADURA GESSADA 15 CM CX. C/20 | PCT | 75 | POLARFIX | R\$ 39,18 | trinta e nove reais e dezoito centavos | R\$ 2.938,50 | dois mil, novecentos e trinta e oito reais e cinquenta centavos |
| 59 | ATADURA GESSADA 20 CM CX. C/20 | PCT | 76 | POLARFIX | R\$ 66,07 | sessenta e seis reais e sete centavos | R\$ 5.021,32 | cinco mil e vinte e um reais e trinta e dois centavos |
| 60 | BANDAGEM BLOOD STOP C/500 | CX | 4 | LABOR | R\$ 14,30 | quatorze reais e trinta centavos | R\$ 57,20 | cinquenta e sete reais e vinte centavos |
| 63 | BARBEADOR DESCARTÁVEL | UND | 300 | MAXICOR | R\$ 0,94 | noventa e quatro centavos de real | R\$ 282,00 | duzentos e oitenta e dois reais |
| 64 | BATAS DESCARTÁVEIS C/MANGA COR BRANCA | UND | 7.800 | LUKTEC | R\$ 3,90 | três reais e noventa centavos | R\$ 30.420,00 | trinta mil, quatrocentos e vinte reais |
| 65 | BATAS DESCARTÁVEIS S/MANGAS COR AZUL (IMAGEM) | UND | 3.445 | LUKTEC | R\$ 3,25 | três reais e vinte e cinco centavos | R\$ 11.196,25 | onze mil, cento e noventa e seis reais e vinte e cinco centavos |
| 66 | BICARBONATO DE SÓDIO 8,4% | AMP | 188 | ISOFARMA | R\$ 1,17 | um real e dezessete centavos | R\$ 219,96 | duzentos e dezenove reais e noventa e seis centavos |
| 67 | BROMETO DE IPRATROPIO (ATROVENTE) | UND | 10 | HIPOLABOR | R\$ 1,30 | um real e trinta centavos | R\$ 13,00 | treze reais |
| 68 | BROMOPIDA AMP. 10MG 2ML | AMP | 13 | HIPOLABOR | R\$ 2,54 | dois reais e cinquenta e quatro centavos | R\$ 33,02 | trinta e três reais e dois centavos |

Distrimedica Comércio de Produtos Médicos e Odontológicos Ltda.

Rua E, nº 58 | Loteamento dos Expedicionários II, Bairro: Dendê | Fone: (85) 3099.4959

CNPJ: 16.902.612/0001-00 | INS. ESTADUAL: 06.506198-5 | CEP: 60.714.705 | distrimedica@distrimedica.com.br

Distrimédica

| | | | | | | | | |
|----|--|-------|--------|---------------|-----------|---|---------------|---|
| 69 | CAIXA COLETORA DE MATERIAL PERFURO CORTANTE 13 L | UND | 63 | DESCARBOX | R\$ 4,16 | quatro reais e dezesseis centavos | R\$ 262,08 | duzentos e sessenta e dois reais e oito centavos |
| 70 | CAIXA COLETORA DE MATERIAL PERFURO CORTANTE 20 L | UND | 20 | DESCARBOX | R\$ 5,76 | cinco reais e setenta e seis centavos | R\$ 115,20 | cento e quinze reais e vinte centavos |
| 71 | CAIXA COLETORA DE MATERIAL PERFURO CORTANTE 7 L | UND | 50 | DESCARBOX | R\$ 2,60 | dois reais e sessenta centavos | R\$ 130,00 | cento e trinta reais |
| 72 | CAMPO OPERATÓRIA 50X45 C/50 | PCT | 500 | TEXCARE | R\$ 54,60 | cinquenta e quatro reais e sessenta centavos | R\$ 27.300,00 | vinte e sete mil e trezentos reais |
| 73 | CAMPO OPERATÓRIO 25X28 C/50 | PCT | 208 | TEXCARE | R\$ 36,40 | trinta e seis reais e quarenta centavos | R\$ 7.571,20 | sete mil, quinhentos e setenta e um reais e vinte centavos |
| 74 | CANETA PARA ECG | UND | 19 | TECNO PRINT | R\$ 24,05 | vinte e quatro reais e cinco centavos | R\$ 456,95 | quatrocentos e cinquenta e seis reais e noventa e cinco centavos |
| 75 | CAPTOPRIL 25 MG | CMP | 14.411 | TEUTO | R\$ 0,05 | cinco centavos de real | R\$ 720,55 | setecentos e vinte reais e cinquenta e cinco centavos |
| 77 | CATETER TIPO ÓCULOS PARA OXIGÊNIO | UND | 400 | MARK MED | R\$ 0,88 | oitenta e oito centavos de real | R\$ 352,00 | trezentos e cinquenta e dois reais |
| 78 | CETOPROFENO EV 100 MG | AMP | 30 | UNIAO QUIMICA | R\$ 5,15 | cinco reais e quinze centavos | R\$ 154,50 | cento e cinquenta e quatro reais e cinquenta centavos |
| 79 | CIPROFLOXACINO 500MG | CMP | 4.000 | NEO QUIMICA | R\$ 0,44 | quarenta e quatro centavos de real | R\$ 1.760,00 | mil setecentos e sessenta reais |
| 80 | CIPROFLOXACINO COLÍRIO SOLUÇÃO OFTALMOLOGICA | FRASC | 150 | ALCON | R\$ 27,30 | vinte e sete reais e trinta centavos | R\$ 4.095,00 | quatro mil e noventa e cinco reais |
| 81 | CLIPES HEMOSTÁTICOS (CLAMP UMBILICAL) | UND | 6 | ADLIN | R\$ 0,22 | vinte e dois centavos de real | R\$ 1,32 | um real e trinta e dois centavos |
| ? | CLORETO DE SODIO 20% | AMP | 368 | ISOFARMA | R\$ 0,51 | cinquenta e um centavos de real | R\$ 187,68 | cento e oitenta e sete reais e sessenta e oito centavos |
| 83 | CLORETO DE SODIO 9% 10ML | AMP | 715 | ISOFARMA | R\$ 0,38 | trinta e oito centavos de real | R\$ 271,70 | duzentos e setenta e um reais e setenta centavos |
| 84 | CLOREXIDINA ALCOÓLICA | UND | 192 | RIOQUIMICA | R\$ 18,98 | dezoito reais e noventa e oito centavos | R\$ 3.644,16 | três mil, seiscentos e quarenta e quatro reais e dezesseis centavos |
| 85 | CLOREXIDINA DEGERMANTE | UND | 192 | VIC PHARMA | R\$ 27,69 | vinte e sete reais e sessenta e nove centavos | R\$ 5.316,48 | cinco mil, trezentos e dezesseis reais e quarenta e oito centavos |
| 86 | CLORIDRATO DE DOBUTAMINA 250MG/20ML | AMP | 46 | HIPOLABOR | R\$ 22,10 | vinte e dois reais e dez centavos | R\$ 1.016,60 | mil e dezesseis reais e sessenta centavos |
| 87 | CLORIDRATO DE LIDOCAÍNA 2% C/VASO 20 ML | AMP | 250 | HYPOFARMA | R\$ 2,86 | dois reais e oitenta e seis centavos | R\$ 715,00 | setecentos e quinze reais |
| 88 | CLORIDRATO DE LIDOCAÍNA 2% S/VASO 20 ML | AMP | 800 | HYPOFARMA | R\$ 3,84 | três reais e oitenta e quatro centavos | R\$ 3.072,00 | três mil e setenta e dois reais |

Distrimédica Comércio de Produtos Médicos e Odontológicos Ltda.

Rua E, nº 58 | Loteamento dos Expedicionários II, Bairro: Dendê | Fone: (85) 3099.4959

CNPJ: 16.902.612/0001-00 | INS. ESTADUAL: 06.506198-5 | CEP: 60.714.705 | distrimédica@distrimédica.com.br

Distrimédica

| | | | | | | | | |
|-----|---|-------|-------|---------------|------------|--|----------------|---|
| 89 | CLORIDRATO DE LIDOCAÍNAGEL | UND | 500 | PHARLAB | R\$ 5,59 | cinco reais e cinquenta e nove centavos | R\$ 2.795,00 | dois mil, setecentos e noventa e cinco reais |
| 90 | CLORIDRATO DE RANITIDINA 25MG/ML | AMP | 351 | FARMACE | R\$ 1,24 | um real e vinte e quatro centavos | R\$ 435,24 | quatrocentos e trinta e cinco reais e vinte e quatro centavos |
| 91 | COLAGENASSE + CLORAFENICOL | UND | 13 | ABBOTT | R\$ 16,90 | dezesseis reais e noventa centavos | R\$ 219,70 | duzentos e dezenove reais e setenta centavos |
| 92 | COLETOR DE URINA | UND | 104 | MEDK | R\$ 0,36 | trinta e seis centavos de real | R\$ 37,44 | trinta e sete reais e quarenta e quatro centavos |
| 93 | COLETOR DE URINA SISTEMA FECHADO | UND | 63 | SOLIDOR | R\$ 3,71 | três reais e setenta e um centavos | R\$ 233,73 | duzentos e trinta e três reais e setenta e três centavos |
| 94 | COMPRESSA DE GAZE 7,5X7,5 11 FIOS C/500 | PCT | 1.000 | BIOTEXTIL | R\$ 9,07 | nove reais e sete centavos | R\$ 9.070,00 | nove mil e setenta reais |
| 95 | COMPRESSA DE GAZE 7,5X7,5 13 FIOS C/500 | PCT | 1.469 | BIOTEXTIL | R\$ 10,37 | dez reais e trinta e sete centavos | R\$ 15.233,53 | quinze mil, duzentos e trinta e três reais e cinquenta e três centavos |
| 96 | COMPRESSA DE GAZE 7,5X7,5 9 FIOS C/500 | PCT | 1.500 | BIOTEXTIL | R\$ 6,10 | seis reais e dez centavos | R\$ 9.150,00 | nove mil, cento e cinquenta reais |
| 97 | COMPRESSA DE GAZE EM ROLO 91X91 | RL | 338 | TEXCARE | R\$ 21,32 | vinte e um reais e trinta e dois centavos | R\$ 7.206,16 | sete mil, duzentos e seis reais e dezesseis centavos |
| 99 | CONTRATES RADIOLÓGICO 300 MG / ML NÃO IÔNICO DE BAIXA OSMOLARIDADE, FRASCO DE 50 A 100ML DE USO INTRATECAL. | AMP | 3.500 | IOPAMIRON | R\$ 117,00 | cento e dezessete reais | R\$ 409.500,00 | quatrocentos e nove mil e quinhentos reais |
| 100 | CONTRATES RADIOLÓGICO 350 MG / ML NÃO IÔNICO DE BAIXA OSMOLARIDADE, FRASCO DE 50 A 100ML DE USO INTRATECAL. | AMP | 1.234 | IOPAMIRON | R\$ 127,40 | cento e vinte e sete reais e quarenta centavos | R\$ 157.211,60 | cento e cinquenta e sete mil, duzentos e onze reais e sessenta centavos |
| 108 | CYCLOCORT POMADA OFTALMOLÓGICA 3,5G | FRASC | 150 | GENOM | R\$ 29,90 | vinte e nove reais e noventa centavos | R\$ 4.485,00 | quatro mil, quatrocentos e oitenta e cinco reais |
| 109 | DESLANOSIDEO 0,2MG 2ML | AMP | 650 | UNIÃO QUIMICA | R\$ 2,08 | dois reais e oito centavos | R\$ 1.352,00 | mil trezentos e cinquenta e dois reais |
| 110 | DETERGENTE ENZIMÁTICO | UND | 225 | KELDRIN | R\$ 17,94 | dezessete reais e noventa e quatro centavos | R\$ 4.036,50 | quatro mil e trinta e seis reais e cinquenta centavos |
| 111 | DEXAMETAZONA 2MG/1 MLAMP | AMP | 338 | FARMACE | R\$ 1,92 | um real e noventa e dois centavos | R\$ 648,96 | seiscentos e quarenta e oito reais e noventa e seis centavos |
| 112 | DEXAMETAZONA 4MG/2MLAMP | AMP | 156 | FARMACE | R\$ 2,83 | dois reais e oitenta e três centavos | R\$ 441,48 | quatrocentos e quarenta e um reais e quarenta e oito centavos |
| 113 | DEXTROTARTARATO DE BRIMONIDINA SOLUÇÃO OFTALMOLÓGICA ESTÉRIL 2MG/ML | UND | 50 | GEOLAB | R\$ 29,90 | vinte e nove reais e noventa centavos | R\$ 1.495,00 | mil quatrocentos e noventa e cinco reais |
| 114 | DIMETICONA GOTAS | UND | 1.000 | HIPOLABOR | R\$ 1,50 | um real e cinquenta centavos | R\$ 1.500,00 | mil e quinhentos reais |

Distrimédica Comércio de Produtos Médicos e Odontológicos Ltda.

Rua E, nº 58 | Loteamento dos Expedicionários II, Bairro: Dendê | Fone: (85) 3099.4959

CNPJ: 16.902.612/0001-00 | INS. ESTADUAL: 06.506198-5 | CEP: 60.714.705 | distrimedica@distrimedica.com.br

Distrimédica

| | | | | | | | | |
|-----|---|-------|--------|---------------|-----------|---|---------------|--|
| 115 | DIPIRONA AMP 500MG/2ML | AMP | 1001 | FARMACE | R\$ 0,72 | setenta e dois centavos de real | R\$ 720,72 | setecentos e vinte reais e setenta e dois centavos |
| 116 | DIPIRONA CP 500MG | CMP | 1.000 | GREENPHARMA | R\$ 0,23 | vinte e três centavos de real | R\$ 230,00 | duzentos e trinta reais |
| 117 | DIPIRONA GOTAS 500MG 10ML | FRASC | 30 | NATULAB | R\$ 1,38 | um real e trinta e oito centavos | R\$ 41,40 | quarenta e um reais e quarenta centavos |
| 118 | DOPAMINA 50MG/10ML | AMP | 338 | UNIAO QUIMICA | R\$ 2,02 | dois reais e dois centavos | R\$ 682,76 | seiscentos e oitenta e dois reais e setenta e seis centavos |
| 119 | DRENO PENDOSE N1 | UND | 32 | MADEITEX | R\$ 1,39 | um real e trinta e nove centavos | R\$ 44,48 | quarenta e quatro reais e quarenta e oito centavos |
| 120 | DRENO PENROSE N2 | UND | 32 | TAYLOR | R\$ 1,62 | um real e sessenta e dois centavos | R\$ 51,84 | cinquenta e um reais e oitenta e quatro centavos |
| 121 | DRENO PENROSE N3 | UND | 32 | TAYLOR | R\$ 1,77 | um real e setenta e sete centavos | R\$ 56,64 | cinquenta e seis reais e sessenta e quatro centavos |
| 122 | DUCOLAX 5MG | CMP | 1.950 | SANOFI | R\$ 0,85 | oitenta e cinco centavos de real | R\$ 1.657,50 | mil seiscentos e cinquenta e sete reais e cinquenta centavos |
| 123 | ELETRODO ADESIVO PARA ELESTROESTIMULAÇÃO TAMANHO 5X5 QUADRADO PACOTE COM 4 UNIDADES | PACT | 403 | ARKTUS | R\$ 30,73 | trinta reais e setenta e três centavos | R\$ 12.384,19 | doze mil, trezentos e oitenta e quatro reais e dezoito centavos |
| 124 | ELETRODO ALÇA RETA 12X50 MM | UND | 26 | EMAI | R\$ 78,00 | setenta e oito reais | R\$ 2.028,00 | dois mil e vinte e oito reais |
| 125 | ELETRODO ALÇA RETA 7,0X50 MM | UND | 26 | EMAI | R\$ 78,00 | setenta e oito reais | R\$ 2.028,00 | dois mil e vinte e oito reais |
| 126 | ELETRODO BOLA RETA | UND | 10 | EMAI | R\$ 78,00 | setenta e oito reais | R\$ 780,00 | setecentos e oitenta reais |
| 127 | ELETRODO P/ MONITORIZAÇÃO CARDÍACA | UND | 15.000 | MAXICOR | R\$ 0,33 | trinta e três centavos de real | R\$ 4.950,00 | quatro mil, novecentos e cinquenta reais |
| 128 | ELETRODO PONTA BOLA 1,60X70MM | UND | 8 | LOKTAL | R\$ 78,00 | setenta e oito reais | R\$ 624,00 | seiscentos e vinte e quatro reais |
| 129 | EPINEFRINA 1MG/ML (ADRENALINA) | AMP | 5.312 | HIPOLABOR | R\$ 2,28 | dois reais e vinte e oito centavos | R\$ 12.111,36 | doze mil, cento e onze reais e trinta e seis centavos |
| 130 | EQUIPO 02 VIAS LOCK GC PACOTE COM 20 UNID. | PAC | 60 | VITALGOLD | R\$ 13,52 | treze reais e cinquenta e dois centavos | R\$ 811,20 | oitocentos e onze reais e vinte centavos |
| 131 | EQUIPO MACROGOTAS | UND | 1.755 | GLOMED | R\$ 1,01 | um real e um centavo | R\$ 1.772,55 | mil setecentos e setenta e dois reais e cinquenta e cinco centavos |
| 132 | EQUIPO MICROGOTAS | UND | 2.080 | MEDSONDA | R\$ 1,33 | um real e trinta e três centavos | R\$ 2.766,40 | dois mil, setecentos e sessenta e seis reais e quarenta centavos |
| 134 | ESCOVA GINECOLÓGICA | UND | 1.040 | ADLIN | R\$ 0,30 | trinta centavos de real | R\$ 312,00 | trezentos e doze reais |
| 135 | ESPARADRAPO IMPERMEÁVEL 10X4,5 | RL | 600 | MISSNER | R\$ 6,31 | seis reais e trinta e um centavos | R\$ 3.786,00 | três mil, setecentos e oitenta e seis reais |
| 136 | ESPÁTULA DE AYRESPCT C/100 | PCT | 32 | THEOTO | R\$ 6,05 | seis reais e cinco centavos | R\$ 193,60 | cento e noventa e três reais e sessenta centavos |

Distrimédica Comércio de Produtos Médicos e Odontológicos Ltda.

Rua E, nº 58 | Loteamento dos Expedicionários II, Bairro: Dendê | Fone: (85) 3099.4959

CNPJ: 16.902.612/0001-00 | INS. ESTADUAL: 06.506198-5 | CEP: 60.714.705 | distrimedica@distrimedica.com.br

Distrimédica

| | | | | | | | | |
|-----|---|-------|-------|---------------|------------|---|----------------|--|
| 137 | ESPECULO VAGINAL ESTÉRIL G | UND | 780 | ADLIN | R\$ 1,11 | um real e onze centavos | R\$ 865,80 | oitocentos e sessenta e cinco reais e oitenta centavos |
| 138 | ESPECULO VAGINAL ESTÉRIL M | UND | 800 | ADLIN | R\$ 0,96 | noventa e seis centavos de real | R\$ 768,00 | setecentos e sessenta e oito reais |
| 139 | ESPECULO VAGINAL ESTÉRIL P | UND | 800 | ADLIN | R\$ 0,81 | oitenta e um centavos de real | R\$ 648,00 | seiscentos e quarenta e oito reais |
| 140 | ÉTER 1000ML | UND | 63 | RIOQUIMICA | R\$ 33,28 | trinta e três reais e vinte e oito centavos | R\$ 2.096,64 | dois mil e noventa e seis reais e sessenta e quatro centavos |
| 141 | ETILEFRINA 10MG AMP (EFORTILL) | AMP | 32 | UNIAO QUIMICA | R\$ 2,15 | dois reais e quinze centavos | R\$ 68,80 | sessenta e oito reais e oitenta centavos |
| 142 | FAIXA ELÁSTICA DE LÁTEX- ATÓXICA - COMPRIMENTO 1,5M (TERÁ BAND EXTRA FORTE) | UND | 20 | ARKTUS | R\$ 40,40 | quarenta reais e quarenta centavos | R\$ 808,00 | oitocentos e oito reais |
| 143 | FAIXA ELÁSTICA DE LÁTEX- ATÓXICA - COMPRIMENTO 1,5M (TERÁ BAND FORTE) | UND | 20 | ARKTUS | R\$ 35,07 | trinta e cinco reais e sete centavos | R\$ 701,40 | setecentos e um reais e quarenta centavos |
| 144 | FAIXA ELÁSTICA DE LÁTEX- ATÓXICA - COMPRIMENTO 1,5M (TERÁ BAND FRACA) | UND | 20 | ARKTUS | R\$ 31,88 | trinta e um reais e oitenta e oito centavos | R\$ 637,60 | seiscentos e trinta e sete reais e sessenta centavos |
| 145 | FAIXA ELÁSTICA DE LÁTEX- ATÓXICA - COMPRIMENTO 1,5M (TERÁ BAND LEVE) | UND | 20 | ARKTUS | R\$ 31,88 | trinta e um reais e oitenta e oito centavos | R\$ 637,60 | seiscentos e trinta e sete reais e sessenta centavos |
| 146 | FAIXA ELÁSTICA DE LÁTEX- ATÓXICA - COMPRIMENTO 1,5M (TERÁ BAND MEDIA FORTE) | UND | 20 | ARKTUS | R\$ 42,54 | quarenta e dois reais e cinquenta e quatro centavos | R\$ 850,80 | oitocentos e cinquenta reais e oitenta centavos |
| 147 | FAIXA ELÁSTICA DE LÁTEX- ATÓXICA - COMPRIMENTO 1,5M (TERÁ BAND MÉDIA) | UND | 5 | ARKTUS | R\$ 58,10 | cinquenta e oito reais e dez centavos | R\$ 290,50 | duzentos e noventa reais e cinquenta centavos |
| 148 | FAIXA ELÁSTICA DE LÁTEX- ATÓXICA - COMPRIMENTO 1,5M (TERÁ BAND SUPER FORTE) | UND | 17 | ARKTUS | R\$ 58,10 | cinquenta e oito reais e dez centavos | R\$ 987,70 | novecentos e oitenta e sete reais e setenta centavos |
| 149 | FENILEFRINA COLÍRIO | FRASC | 50 | ALLERGAN | R\$ 20,80 | vinte reais e oitenta centavos | R\$ 1.040,00 | mil e quarenta reais |
| 150 | FILME A LASER PARA RAIOS-X TAM 20X25 INCLUSO EQUIPAMENTO EM REGIME DE COMODATO, NOVO EM PLENO FUNCIONAMENTO. | UND | 15000 | FUJI | R\$ 2,60 | dois reais e sessenta centavos | R\$ 39.000,00 | trinta e nove mil reais |
| 151 | FILME A LASER PARA RAIOS-X TAM 26X36, PODENDO CHEGAR APROXIMADAMENTE ATÉ A ÁREA DE 980 CM², INCLUSO EQUIPAMENTO EM REGIME DE COMODATO, NOVO EM PLENO FUNCIONAMENTO. | UND | 60000 | FUJI | R\$ 4,87 | quatro reais e oitenta e sete centavos | R\$ 292.200,00 | duzentos e noventa e dois mil e duzentos reais |
| 152 | FILME A LASER PARA RAIOS-X TAM 35X43, INCLUSO EQUIPAMENTO EM REGIME DE COMODATO, NOVO EM PLENO FUNCIONAMENTO. | UND | 30000 | FUJI | R\$ 7,99 | sete reais e noventa e nove centavos | R\$ 239.700,00 | duzentos e trinta e nove mil e setecentos reais |
| 153 | FIO CATGUT CROMADO N° 2.0 C/AGULHA CX C/24 | CX | 33 | POINT SUTURE | R\$ 106,60 | cento e seis reais e sessenta centavos | R\$ 3.517,80 | três mil, quinhentos e dezessete reais e oitenta centavos |
| 154 | FIO CATGUT CROMADO N° 3.0 C/AGULHA CX C/24 | CX | 33 | POINT SUTURE | R\$ 106,60 | cento e seis reais e sessenta centavos | R\$ 3.517,80 | três mil, quinhentos e dezessete reais e oitenta centavos |
| 155 | FIO CATGUT CROMADO N° 4.0 C/AGULHA CX C/24 | CX | 33 | POINT SUTURE | R\$ 106,60 | cento e seis reais e sessenta centavos | R\$ 3.517,80 | três mil, quinhentos e dezessete reais e oitenta centavos |
| 156 | FIO CATGUT CROMADO N° 5.0 C/AGULHA CX C/24 | CX | 33 | POINT SUTURE | R\$ 106,60 | cento e seis reais e sessenta centavos | R\$ 3.517,80 | três mil, quinhentos e dezessete reais e oitenta centavos |
| 157 | FIO CATGUT SIMPLES N° 2.0 C/AGULHA CX C/24 | CX | 33 | POINT SUTURE | R\$ 106,60 | cento e seis reais e sessenta centavos | R\$ 3.517,80 | três mil, quinhentos e dezessete reais e oitenta centavos |
| 158 | FIO CATGUT SIMPLES N° 3.0 C/AGULHA CX C/24 | CX | 33 | POINT SUTURE | R\$ 106,60 | cento e seis reais e sessenta centavos | R\$ 3.517,80 | três mil, quinhentos e dezessete reais e oitenta centavos |

Distrimedica Comércio de Produtos Médicos e Odontológicos Ltda.

Rua E, nº 58 | Loteamento dos Expedicionários II, Bairro: Dendê | Fone: (85) 3099.4959

CNPJ: 16.902.612/0001-00 | INS. ESTADUAL: 06.506198-5 | CEP: 60.714.705 | distrimedica@distrimedica.com.br

Distrimédica

| | | | | | | | | |
|-----|---|-------|-------|--------------|------------|--|--------------|--|
| 159 | FIO CATGUT SIMPLES N° 4.0 C/AGULHA CX C/24 | CX | 33 | POINT SUTURE | R\$ 106,60 | cento e seis reais e sessenta centavos | R\$ 3.517,80 | três mil, quinhentos e dezessete reais e oitenta centavos |
| 160 | FIO CATGUT SIMPLES N° 5.0 C/AGULHA CX C/24 | CX | 33 | POINT SUTURE | R\$ 106,60 | cento e seis reais e sessenta centavos | R\$ 3.517,80 | três mil, quinhentos e dezessete reais e oitenta centavos |
| 161 | FIO DE SUTURA DE ÁCIDO POLIGLICÓLICO MULTIFILAMENTO TRAÇADO, 7-0, 45CM, COM 2 AGULHAS - USO OFTALMOLÓGICO | UND | 10 | POINT SUTURE | R\$ 240,50 | duzentos e quarenta reais e cinquenta centavos | R\$ 2.405,00 | dois mil, quatrocentos e cinco reais |
| 162 | FIO DE SUTURA NYLON N° 2.0 C/ AGULHA 2.5 CX. C/ 24 | CX | 26 | POINT SUTURE | R\$ 41,60 | quarenta e um reais e sessenta centavos | R\$ 1.081,60 | mil e oitenta e um reais e sessenta centavos |
| 163 | FIO DE SUTURA NYLON N° 3.0 C/AGULHA 2.5 CX. C/ 24 | CX | 26 | PROCARE | R\$ 36,40 | trinta e seis reais e quarenta centavos | R\$ 946,40 | novecientos e quarenta e seis reais e quarenta centavos |
| 164 | FIO DE SUTURA NYLON N°4.0 C/ AGULHA 2.5 CX. C/ 24 | CX | 26 | PROCARE | R\$ 36,40 | trinta e seis reais e quarenta centavos | R\$ 946,40 | novecientos e quarenta e seis reais e quarenta centavos |
| 165 | FIO DE SUTURA NYLON N° 5.0 C/ AGULHA 2.5 CX. C/ 24 | CX | 26 | PROCARE | R\$ 36,40 | trinta e seis reais e quarenta centavos | R\$ 946,40 | novecientos e quarenta e seis reais e quarenta centavos |
| 166 | FIO DE SUTURA NYLON N° 6.0 C/ AGULHA 2.5 CX. C/ 24 | CX | 26 | PROCARE | R\$ 36,40 | trinta e seis reais e quarenta centavos | R\$ 946,40 | novecientos e quarenta e seis reais e quarenta centavos |
| 169 | FITA ADESIVA BRANCA PARA USO HOSPITALAR | UND | 512 | MISSNER | R\$ 3,71 | três reais e setenta e um centavos | R\$ 1.899,52 | mil oitocentos e noventa e nove reais e cinquenta e dois centavos |
| 170 | FITA INDICADORA PARA AUTOCLAVE | UND | 200 | MISSNER | R\$ 5,01 | cinco reais e um centavo | R\$ 1.002,00 | mil e dois reais |
| 171 | FLUORESCÉINA COLIRIO 1% | FRASC | 250 | ALLERGAN | R\$ 15,13 | quinze reais e treze centavos | R\$ 3.782,50 | três mil, setecentos e oitenta e dois reais e cinquenta centavos |
| 172 | FLUXOMETRO PARA VÁCUO (FRASCO +VÁLVULA) | UND | 10 | PROTEC | R\$ 353,60 | trezentos e cinquenta e três reais e sessenta centavos | R\$ 3.536,00 | três mil, quinhentos e trinta e seis reais |
| 173 | FORMOL 10% | UND | 176 | DINAMICA | R\$ 13,52 | treze reais e cinquenta e dois centavos | R\$ 2.379,52 | dois mil, trezentos e setenta e nove reais e cinquenta e dois centavos |
| 174 | FOSTAFODISSODICO DE BETAMETASONA 4MG/ML | AMP | 110 | NOVAFARMA | R\$ 6,31 | seis reais e trinta e um centavos | R\$ 694,10 | seiscentos e noventa e quatro reais e dez centavos |
| 175 | FUROSEMIDA AMP 20 MG 2 ML | AMP | 2.314 | HYPOFARMA | R\$ 0,91 | noventa e um centavos de real | R\$ 2.105,74 | dois mil, cento e cinco reais e setenta e quatro centavos |
| 176 | GEL P/ ULTRASSOM | UND | 150 | FORTSAN | R\$ 27,82 | vinte e sete reais e oitenta e dois centavos | R\$ 4.173,00 | quatro mil, cento e setenta e três reais |
| 177 | GEL PARA ECG 1L | UND | 20 | FORTSAN | R\$ 21,32 | vinte e um reais e trinta e dois centavos | R\$ 426,40 | quatrocentos e vinte e seis reais e quarenta centavos |
| 178 | GLICOSE A 25% | AMP | 1.300 | FARMACE | R\$ 0,33 | trinta e três centavos de real | R\$ 429,00 | quatrocentos e vinte e nove reais |
| 179 | GLICOSE A 50% | AMP | 520 | FARMACE | R\$ 0,33 | trinta e três centavos de real | R\$ 171,60 | cento e setenta e um reais e sessenta centavos |

Distrimédica Comércio de Produtos Médicos e Odontológicos Ltda.

Rua E, nº 58 | Loteamento dos Expedicionários II, Bairro: Dendê | Fone: (85) 3099.4959

CNPJ: 16.902.612/0001-00 | INS. ESTADUAL: 06.506198-5 | CEP: 60.714.705 | distrimédica@distrimédica.com.br

Distrimédica

| | | | | | | | | |
|-----|---|-------|-------|---------------|--------------|---|---------------|---|
| 180 | GORRO DESCARTÁVEL PCT C/100 | PCT | 300 | DESCARPACK | R\$ 11,70 | onze reais e setenta centavos | R\$ 3.510,00 | três mil, quinhentos e dez reais |
| 181 | HIDROCORTISONA 100MG | AMP | 215 | UNIÃO QUIMICA | R\$ 4,55 | quatro reais e cinquenta e cinco centavos | R\$ 978,25 | novecientos e setenta e oito reais e vinte e cinco centavos |
| 182 | HIDROCORTISONA 500 MG | AMP | 403 | NOVAFARMA | R\$ 7,15 | sete reais e quinze centavos | R\$ 2.881,45 | dois mil, oitocentos e oitenta e um reais e quarenta e cinco centavos |
| 183 | HIOSCINA + DIPIRONA AMP5ML | AMP | 1001 | FARMACE | R\$ 3,12 | três reais e doze centavos | R\$ 3.123,12 | três mil, cento e vinte e três reais e doze centavos |
| 184 | INJETOR DE ESCLEROSE | UND | 240 | ALPHARAD | R\$ 123,50 | cento e vinte e três reais e cinquenta centavos | R\$ 29.640,00 | vinte e nove mil, seiscentos e quarenta reais |
| 185 | INJETOR DE PARA ESCLEROSE (MODELO HFHHC) MARCA HEGER 2.3 MM X 1600 MM | UND | 350 | HUGER | R\$ 137,02 | cento e trinta e sete reais e dois centavos | R\$ 47.957,00 | quarenta e sete mil, novecientos e cinquenta e sete reais |
| 186 | INTEGRADOR BIOLÓGICO | UND | 1.040 | SISPACK | R\$ 11,70 | onze reais e setenta centavos | R\$ 12.168,00 | doze mil, cento e sessenta e oito reais |
| 187 | INTEGRADOR QUÍMICO (COMPLAY) C/ 500 | CX | 6 | 3M | R\$ 1.430,00 | mil quatrocentos e trinta reais | R\$ 8.580,00 | oito mil, quinhentos e oitenta reais |
| 190 | LAMINA DE BISTURI CX C/100 N° 11 | CX | 3 | SOLIDOR | R\$ 24,70 | vinte e quatro reais e setenta centavos | R\$ 74,10 | setenta e quatro reais e dez centavos |
| 191 | LAMINA DE BISTURI CX C/100 N° 12 | CX | 3 | SOLIDOR | R\$ 24,70 | vinte e quatro reais e setenta centavos | R\$ 74,10 | setenta e quatro reais e dez centavos |
| 192 | LAMINA DE BISTURI CX C/100 N° 15 | CX | 4 | SOLIDOR | R\$ 24,70 | vinte e quatro reais e setenta centavos | R\$ 98,80 | noventa e oito reais e oitenta centavos |
| 193 | LAMINA DE BISTURI CX C/100 N° 21 | CX | 4 | SOLIDOR | R\$ 24,70 | vinte e quatro reais e setenta centavos | R\$ 98,80 | noventa e oito reais e oitenta centavos |
| 194 | LAMINA DE BISTURI CX C/100 N° 22 | CX | 4 | SOLIDOR | R\$ 24,70 | vinte e quatro reais e setenta centavos | R\$ 98,80 | noventa e oito reais e oitenta centavos |
| 195 | LAMINA PONTA FOSCA CX C/50 | CX | 200 | LABOR | R\$ 5,66 | cinco reais e sessenta e seis centavos | R\$ 1.132,00 | mil cento e trinta e dois reais |
| 196 | LANCETAS PARA GLICEMIA CX C/100 | CX | 16 | ON CALL | R\$ 28,60 | vinte e oito reais e sessenta centavos | R\$ 457,60 | quatrocentos e cinquenta e sete reais e sessenta centavos |
| 197 | LÁPIS DERMATOGRÁFICO | UND | 10 | CASTELL | R\$ 11,57 | onze reais e cinquenta e sete centavos | R\$ 115,70 | cento e quinze reais e setenta centavos |
| 198 | LIDOCAÍNA 2% FENILEFRINA C/ 50 | CX | 26 | SS WHITE | R\$ 47,45 | quarenta e sete reais e quarenta e cinco centavos | R\$ 1.233,70 | mil duzentos e trinta e três reais e setenta centavos |
| 199 | LIDOCAÍNA SPRAY 10% | FRASC | 300 | HIPOLABOR | R\$ 58,50 | cinquenta e oito reais e cinquenta centavos | R\$ 17.550,00 | dezessete mil, quinhentos e cinquenta reais |
| 200 | LUVA CIRÚRGICA ESTÉRIL N° 6,5 | PAR | 200 | DESCARPACK | R\$ 1,79 | um real e setenta e nove centavos | R\$ 358,00 | trezentos e cinquenta e oito reais |
| 201 | LUVA CIRÚRGICA ESTÉRIL N° 7,0 | PAR | 1.138 | DESCARPACK | R\$ 1,79 | um real e setenta e nove centavos | R\$ 2.037,02 | dois mil e trinta e sete reais e dois centavos |

Distrimédica Comércio de Produtos Médicos e Odontológicos Ltda.

Rua E, nº 58 | Loteamento dos Expedicionários II, Bairro: Dendê | Fone: (85) 3099.4959

CNPJ: 16.902.612/0001-00 | INS. ESTADUAL: 06.506198-5 | CEP: 60.714.705 | distrimédica@distrimédica.com.br

Distrimédica

| | | | | | | | | |
|-----|--|-------|-------|---------------|-----------------------------------|---|---------------|--|
| 202 | LUVA CIRÚRGICA ESTÉRIL N° 7,5 | PAR | 1.853 | DESCARPACK | R\$ 1,79 | um real e setenta e nove centavos | R\$ 3.316,87 | três mil, trezentos e dezesseis reais e oitenta e sete centavos |
| 203 | LUVA CIRÚRGICA ESTÉRIL N° 8,0 | PAR | 1.950 | DESCARPACK | R\$ 1,79 | um real e setenta e nove centavos | R\$ 3.490,50 | três mil, quatrocentos e noventa reais e cinquenta centavos |
| 204 | LUVA CIRÚRGICA ESTERIL N° 8,5 | PAR | 200 | DESCARPACK | R\$ 1,79 | um real e setenta e nove centavos | R\$ 358,00 | trezentos e cinquenta e oito reais |
| 205 | LUVA DE PROCEDIMENTO G C/100 | CX | 100 | NUGARD | R\$ 44,98 <i>Acima Médica</i> | quarenta e quatro reais e noventa e oito centavos | R\$ 4.498,00 | quatro mil, quatrocentos e noventa e oito reais |
| 206 | LUVA DE PROCEDIMENTO GG C/100 | CX | 100 | NUGARD | R\$ 44,98 <i>Acima Médica</i> | quarenta e quatro reais e noventa e oito centavos | R\$ 4.498,00 | quatro mil, quatrocentos e noventa e oito reais |
| 207 | LUVA DE PROCEDIMENTO M C/100 | CX | 500 | NUGARD | R\$ 44,98 <i>Acima Médica</i> | quarenta e quatro reais e noventa e oito centavos | R\$ 22.490,00 | vinte e dois mil, quatrocentos e noventa reais |
| 208 | LUVA DE PROCEDIMENTO P C/100 | CX | 1.000 | NUGARD | R\$ 44,98 <i>Acima Médica</i> | quarenta e quatro reais e noventa e oito centavos | R\$ 44.980,00 | quarenta e quatro mil, novecentos e oitenta reais |
| 209 | LUVA DE PROCEDIMENTO PP C/100 | CX | 500 | NUGARD | R\$ 44,98 <i>Acima Médica</i> | quarenta e quatro reais e noventa e oito centavos | R\$ 22.490,00 | vinte e dois mil, quatrocentos e noventa reais |
| 211 | MANTA P/ESTERILIZAÇÃO 100 X 100 (POLIPROPILENO) PCT C/20 UNID. | PCT | 300 | LUKTEX | R\$ 75,66 <i>Acima Médica</i> | setenta e cinco reais e sessenta e seis centavos | R\$ 22.698,00 | vinte e dois mil, seiscentos e noventa e oito reais |
| 212 | MANTA P/ESTERILIZAÇÃO 50X50 (POLIPROPILENO) PCT C/20 UNID | PCT | 300 | LUKTEX | R\$ 17,94 | dezessete reais e noventa e quatro centavos | R\$ 5.382,00 | cinco mil, trezentos e oitenta e dois reais |
| 213 | MANTA P/ESTERILIZAÇÃO 60X60 (POLIPROPILENO) PCT C/20 UNID | PCT | 130 | LUKTEX | R\$ 24,70 | vinte e quatro reais e setenta centavos | R\$ 3.211,00 | três mil, duzentos e onze reais |
| 214 | MANTA P/ESTERILIZAÇÃO 80X80 (POLIPROPILENO) PCT C/20 UNID | PCT | 150 | LUKTEX | R\$ 43,42 | quarenta e três reais e quarenta e dois centavos | R\$ 6.513,00 | seis mil, quinhentos e treze reais |
| 215 | MASCARA N95 | UND | 377 | NUTRIEX | R\$ 9,10 | nove reais e dez centavos | R\$ 3.430,70 | três mil, quatrocentos e trinta reais e setenta centavos |
| 217 | MASCARA TRIPLA COM ELÁSTICO PCT C/100 | PCT | 500 | DESCARPACK | R\$ 104,00 <i>Acima Médica</i> | cento e quatro reais | R\$ 52.000,00 | cinquenta e dois mil reais |
| 218 | MAXIFLOX D POMADA OFTALMOLOGICA | FRASC | 150 | LATINOFARMA | R\$ 41,60 | quarenta e um reais e sessenta centavos | R\$ 6.240,00 | seis mil, duzentos e quarenta reais |
| 219 | METILPREDNISOLONA 125 MG | AMP | 182 | UNIAO QUIMICA | R\$ 20,80 | vinte reais e oitenta centavos | R\$ 3.785,60 | três mil, setecentos e oitenta e cinco reais e sessenta centavos |
| 220 | MICROPORE 10X4,5 | RL | 150 | MISSNER | R\$ 5,28 | cinco reais e vinte e oito centavos | R\$ 792,00 | setecentos e noventa e dois reais |
| 221 | MYDRIACILCOLIRIO 1% | FRASC | 800 | ALCON | R\$ 20,80 | vinte reais e oitenta centavos | R\$ 16.640,00 | dezesseis mil, seiscentos e quarenta reais |
| 222 | NEOCAINA PESADA 5MG/ML | AMP | 20 | HIPOLABOR | R\$ 29,90 <i>Acima Médica</i> | vinte e nove reais e noventa centavos | R\$ 598,00 | quinhentos e noventa e oito reais |
| 223 | NEOMICINA + BACITRACINA | CMP | 10 | PHARLAB | R\$ 4,55 | quatro reais e cinquenta e cinco centavos | R\$ 45,50 | quarenta e cinco reais e cinquenta centavos |

Distrimédica Comércio de Produtos Médicos e Odontológicos Ltda.

Rua E, nº 58 | Loteamento dos Expedicionários II, Bairro: Dendê | Fone: (85) 3099.4959

CNPJ: 16.902.612/0001-00 | INS. ESTADUAL: 06.506198-5 | CEP: 60.714.705 | distrimédica@distrimédica.com.br

Distrimédica

| | | | | | | | | |
|-----|---|-----|-------|-------------|------------|--|--------------|---|
| 224 | NIFEDIPINA 10MG | CMP | 50 | NEO QUIMICA | R\$ 0,52 | cinquenta e dois centavos de real | R\$ 26,00 | vinte e seis reais |
| 225 | NOREPINEFRINA 4MG | AMP | 50 | HIPOLABOR | R\$ 11,83 | onze reais e oitenta e três centavos | R\$ 591,50 | quinhentos e noventa e um reais e cinquenta centavos |
| 226 | ÓCULOS DE PROTEÇÃO USO HOSPITALAR | UND | 20 | VALEPLAST | R\$ 3,84 | três reais e oitenta e quatro centavos | R\$ 76,80 | setenta e seis reais e oitenta centavos |
| 227 | ÓLEO AGE C/ 100ML | UND | 56 | NUTRIEX | R\$ 2,59 | dois reais e cinquenta e nove centavos | R\$ 145,04 | cento e quarenta e cinco reais e quatro centavos |
| 228 | PAPEL GRAU CIRÚRGICO 100X100 | RL | 30 | ZERMATT | R\$ 37,57 | trinta e sete reais e cinquenta e sete centavos | R\$ 1.127,10 | mil cento e vinte e sete reais e dez centavos |
| 229 | PAPEL GRAU CIRÚRGICO 100X300 | RL | 15 | ZERMATT | R\$ 111,54 | cento e onze reais e cinquenta e quatro centavos | R\$ 1.673,10 | mil seiscentos e setenta e três reais e dez centavos |
| 230 | PAPEL GRAU CIRÚRGICO 150X100 | RL | 30 | ZERMATT | R\$ 55,90 | cinquenta e cinco reais e noventa centavos | R\$ 1.677,00 | mil seiscentos e setenta e sete reais |
| 231 | PAPEL GRAU CIRÚRGICO 200X100 | RL | 24 | ZERMATT | R\$ 74,00 | setenta e quatro reais | R\$ 1.776,00 | mil setecentos e setenta e seis reais |
| 232 | PAPEL LENÇOL 50X50 | RL | 800 | NATURAL | R\$ 4,60 | quatro reais e sessenta centavos | R\$ 3.680,00 | três mil, seiscentos e oitenta reais |
| 235 | PAPEL POLIPROLENO SMS 100X100 ESTERILIZAÇÃO | UND | 390 | LUKTEC | R\$ 3,78 | três reais e setenta e oito centavos | R\$ 1.474,20 | mil quatrocentos e setenta e quatro reais e vinte centavos |
| 236 | PAPEL POLIPROLENO SMS 30X30 ESTERILIZAÇÃO | UND | 130 | LUKTEC | R\$ 0,57 | cinquenta e sete centavos de real | R\$ 74,10 | setenta e quatro reais e dez centavos |
| 237 | PAPEL POLIPROLENO SMS 50X50 ESTERILIZAÇÃO | UND | 1.000 | LUKTEC | R\$ 0,90 | noventa centavos de real | R\$ 900,00 | novecentos reais |
| 238 | PASTA ICELERA P/ELETROCEFOLOGRAMA | UND | 20 | CARBOGEL | R\$ 36,99 | trinta e seis reais e noventa e nove centavos | R\$ 739,80 | setecentos e trinta e nove reais e oitenta centavos |
| 239 | PINÇA CHERON DESCARTÁVEL PCT C/100 | PCT | 25 | KOLPLAST | R\$ 93,60 | noventa e três reais e sessenta centavos | R\$ 2.340,00 | dois mil, trezentos e quarenta reais |
| 245 | PORTA LAMINA PARA CITOLOGIA | UND | 1.300 | J PROLAB | R\$ 0,39 | trinta e nove centavos de real | R\$ 507,00 | quinhentos e sete reais |
| 246 | POVIDINE TÓPICO | UND | 69 | RIOQUIMICA | R\$ 27,69 | vinte e sete reais e sessenta e nove centavos | R\$ 1.910,61 | mil novecentos e dez reais e sessenta e um centavos |
| 247 | PRESERVATIVO NÃO LUBRIFICADO | UND | 3.168 | MADEITEX | R\$ 0,34 | trinta e quatro centavos de real | R\$ 1.077,12 | mil e setenta e sete reais e doze centavos |
| 249 | PROMETAZINA 50MG/2ML | AMP | 611 | SANVAL | R\$ 2,21 | dois reais e vinte e um centavos | R\$ 1.350,31 | mil trezentos e cinquenta reais e trinta e um centavos |
| 251 | SABÃO LÍQUIDO ANTISSEPTICO 1000 ML; À BASE DE IRGASAN DP-300, ASSOCIADO A TENSO ATIVO ANIÔNICO E EMOLIENTES EM VEÍCULO AQUOSO. ACONDICIONADO EM FRASCO PLÁSTICO. EMBALAGEM COM DADOS DE IDENTIFICAÇÃO E PROCEDÊNCIA, DATA DE FABRICAÇÃO, PRAZO DE VALIDADE E REGISTRO | LT | 195 | FLORASEPT | R\$ 18,59 | dezoito reais e cinquenta e nove centavos | R\$ 3.625,05 | três mil, seiscentos e vinte e cinco reais e cinco centavos |
| 252 | SABÃO LÍQUIDO NEUTRO 1000ML | LT | 300 | FORTSAN | R\$ 7,80 | sete reais e oitenta centavos | R\$ 2.340,00 | dois mil, trezentos e quarenta reais |

Distrimédica Comércio de Produtos Médicos e Odontológicos Ltda.

Rua E, nº 58 | Loteamento dos Expedicionários II, Bairro: Dendê | Fone: (85) 3099.4959

CNPJ: 16.902.612/0001-00 | INS. ESTADUAL: 06.506198-5 | CEP: 60.714.705 | distrimedica@distrimedica.com.br

Distrimédica

| | | | | | | | | |
|-----|--|-----|--------|------------|------------|--|--------------|---|
| 254 | SAPATILHA PRO PÉ PCT C/100 | PCT | 100 | DEJAMARRO | R\$ 16,90 | dezesseis reais e noventa centavos | R\$ 1.690,00 | mil seiscentos e noventa reais |
| 255 | SCALP 19 | UND | 312 | LAMEDID | R\$ 0,25 | vinte e cinco centavos de real | R\$ 78,00 | setenta e oito reais |
| 256 | SCALP 21 | UND | 286 | LAMEDID | R\$ 0,25 | vinte e cinco centavos de real | R\$ 71,50 | setenta e um reais e cinquenta centavos |
| 257 | SCALP 23 | UND | 2.340 | LAMEDID | R\$ 0,25 | vinte e cinco centavos de real | R\$ 585,00 | quinhentos e oitenta e cinco reais |
| 258 | SCALP 27 | UND | 1.560 | LAMEDID | R\$ 0,25 | vinte e cinco centavos de real | R\$ 390,00 | trezentos e noventa reais |
| 259 | SERINGA DESCARTÁVEL 10ML C/AG | UND | 13.650 | SR | R\$ 0,45 | quarenta e cinco centavos de real | R\$ 6.142,50 | seis mil, cento e quarenta e dois reais e cinquenta centavos |
| 260 | SERINGA DESCARTÁVEL 1ML C/AG | UND | 19.500 | SR | R\$ 0,26 | vinte e seis centavos de real | R\$ 5.070,00 | cinco mil e setenta reais |
| 261 | SERINGA DESCARTÁVEL 20ML C/AG | UND | 12.025 | SR | R\$ 0,63 | sessenta e três centavos de real | R\$ 7.575,75 | sete mil, quinhentos e setenta e cinco reais e setenta e cinco centavos |
| 262 | SERINGA DESCARTÁVEL 3ML C/AG | UND | 13.520 | SR | R\$ 0,26 | vinte e seis centavos de real | R\$ 3.515,20 | três mil, quinhentos e quinze reais e vinte centavos |
| 263 | SERINGA DESCARTÁVEL 5ML C/AG | UND | 13.650 | SR | R\$ 0,30 | trinta centavos de real | R\$ 4.095,00 | quatro mil e noventa e cinco reais |
| 264 | SERINGA DESCARTÁVEL 60ML C/BICO | UND | 1.300 | SR | R\$ 2,77 | dois reais e setenta e sete centavos | R\$ 3.601,00 | três mil, seiscentos e um reais |
| 265 | SOLUÇÃO DE IODO TINTURA IODO 2% (LUGOL FORTE) | UND | 15 | DINAMICA | R\$ 101,40 | cento e um reais e quarenta centavos | R\$ 1.521,00 | mil quinhentos e vinte e um reais |
| 266 | SOLUÇÃO DE MANITOL 20% | AMP | 1.059 | FARMACE | R\$ 6,37 | seis reais e trinta e sete centavos | R\$ 6.745,83 | seis mil, setecentos e quarenta e cinco reais e oitenta e três centavos |
| 267 | SOLUÇÃO GLICERINA 500 ML | AMP | 676 | FARMACE | R\$ 5,85 | cinco reais e oitenta e cinco centavos | R\$ 3.954,60 | três mil, novecentos e cinquenta e quatro reais e sessenta centavos |
| 269 | SOLUÇÃO IODOPOLIVIDONA 10% (POVIDINE DEGERMANTE) | UND | 125 | RIOQUIMICA | R\$ 28,86 | vinte e oito reais e oitenta e seis centavos | R\$ 3.607,50 | três mil, seiscentos e sete reais e cinquenta centavos |
| 270 | SONDA ASPIRAÇÃO TRAQ. 06 PACT C/10 | PCT | 2 | MARK MED | R\$ 4,93 | quatro reais e noventa e três centavos | R\$ 9,86 | nove reais e oitenta e seis centavos |
| 271 | SONDA ASPIRAÇÃO TRAQ. 10 PACT C/10 | PCT | 10 | MARK MED | R\$ 5,43 | cinco reais e quarenta e três centavos | R\$ 54,30 | cinquenta e quatro reais e trinta centavos |
| 272 | SONDA ASPIRAÇÃO TRAQ. 12 PAC. C/10 | PCT | 10 | MARK MED | R\$ 5,67 | cinco reais e sessenta e sete centavos | R\$ 56,70 | cinquenta e seis reais e setenta centavos |
| 273 | SONDA ASPIRAÇÃO TRAQ. 14 PACT C/10 | PCT | 10 | MARK MED | R\$ 6,41 | seis reais e quarenta e um centavos | R\$ 64,10 | sessenta e quatro reais e dez centavos |

Distrimédica Comércio de Produtos Médicos e Odontológicos Ltda.

Rua E, nº 58 | Loteamento dos Expedicionários II, Bairro: Dendê | Fone: (85) 3099.4959

CNPJ: 16.902.612/0001-00 | INS. ESTADUAL: 06.506198-5 | CEP: 60.714.705 | distrimedica@distrimedica.com.br

Distrimédica

| | | | | | | | | |
|-----|---|-----|-------|-----------|-----------|---|--------------|--|
| 274 | SONDA ASPIRAÇÃO TRAQ. 16 PACT C/10 | PCT | 10 | MARK MED | R\$ 6,59 | seis reais e cinquenta e nove centavos | R\$ 65,90 | sessenta e cinco reais e noventa centavos |
| 275 | SONDA FOLEY2 VIAS N. 12 PCT C/ 10 | PCT | 24 | SOLIDOR | R\$ 36,40 | trinta e seis reais e quarenta centavos | R\$ 873,60 | oitocentos e setenta e três reais e sessenta centavos |
| 276 | SONDA FOLEY2 VIAS N. 14 PCT C/ 10 | PCT | 24 | SOLIDOR | R\$ 36,40 | trinta e seis reais e quarenta centavos | R\$ 873,60 | oitocentos e setenta e três reais e sessenta centavos |
| 277 | SONDA FOLEY2 VIAS N. 16 PCT C/ 10 | PCT | 24 | SOLIDOR | R\$ 36,40 | trinta e seis reais e quarenta centavos | R\$ 873,60 | oitocentos e setenta e três reais e sessenta centavos |
| 278 | SONDA FOLEY2 VIAS N. 18 PCT C/ 10 | PCT | 26 | SOLIDOR | R\$ 36,40 | trinta e seis reais e quarenta centavos | R\$ 946,40 | novecentos e quarenta e seis reais e quarenta centavos |
| 279 | SONDA FOLEY2 VIAS N. 20 PCT C/ 10 | PCT | 20 | SOLIDOR | R\$ 36,40 | trinta e seis reais e quarenta centavos | R\$ 728,00 | setecentos e vinte e oito reais |
| 280 | SONDA NASOGÁSTRICA CURTA N. 18 PCT C/ 10 UND. | PCT | 2 | MARK MED | R\$ 7,57 | sete reais e cinquenta e sete centavos | R\$ 15,14 | quinze reais e quatorze centavos |
| 281 | SONDA NASOGÁSTRICA LONGA N. 06 PCT C/ 10 UND. | PCT | 2 | MARK MED | R\$ 4,93 | quatro reais e noventa e três centavos | R\$ 9,86 | nove reais e oitenta e seis centavos |
| 282 | SORO FISIOLÓGICO 250 ML | AMP | 167 | FRESENIUS | R\$ 2,47 | dois reais e quarenta e sete centavos | R\$ 412,49 | quatrocentos e doze reais e quarenta e nove centavos |
| 283 | SONDA NASOGÁSTRICA LONGA N. 08 PCT C/ 10 UND. | PCT | 2 | MARK MED | R\$ 7,16 | sete reais e dezesseis centavos | R\$ 14,32 | quatorze reais e trinta e dois centavos |
| 284 | SONDA RETAL N° 16 | UND | 156 | MARK MED | R\$ 0,64 | sessenta e quatro centavos de real | R\$ 99,84 | noventa e nove reais e oitenta e quatro centavos |
| 285 | SORO FISIOLÓGICO 100 ML | AMP | 1.000 | FRESENIUS | R\$ 2,34 | dois reais e trinta e quatro centavos | R\$ 2.340,00 | dois mil, trezentos e quarenta reais |
| 286 | SONDA NASOGÁSTRICA CURTA N. 12 PCT C/ 10 UND. | PCT | 2 | MARK MED | R\$ 5,67 | cinco reais e sessenta e sete centavos | R\$ 11,34 | onze reais e trinta e quatro centavos |
| 287 | SONDA FOLEY2 VIAS N. 22 PCT C/ 10 | PCT | 20 | SOLIDOR | R\$ 36,40 | trinta e seis reais e quarenta centavos | R\$ 728,00 | setecentos e vinte e oito reais |
| 288 | SONDA NASOGÁSTRICA CURTA N. 06 PCT C/ 10 UND. | PCT | 2 | MARK MED | R\$ 4,93 | quatro reais e noventa e três centavos | R\$ 9,86 | nove reais e oitenta e seis centavos |
| 289 | SONDA NASOGÁSTRICA CURTA N. 08 PCT C/ 10 UND. | PCT | 2 | MARK MED | R\$ 5,25 | cinco reais e vinte e cinco centavos | R\$ 10,50 | dez reais e cinquenta centavos |
| 290 | SONDA NASOGÁSTRICA CURTA N. 10 PCT C/ 10 UND. | PCT | 2 | MARK MED | R\$ 5,43 | cinco reais e quarenta e três centavos | R\$ 10,86 | dez reais e oitenta e seis centavos |
| 291 | SONDA NASOGÁSTRICA CURTA N. 14 PCT C/ 10 UND. | PCT | 2 | MARK MED | R\$ 6,41 | seis reais e quarenta e um centavos | R\$ 12,82 | doze reais e oitenta e dois centavos |
| 292 | SONDA NASOGÁSTRICA CURTA N. 16 PCT C/ 10 UND. | PCT | 2 | MARK MED | R\$ 6,59 | seis reais e cinquenta e nove centavos | R\$ 13,18 | treze reais e dezoito centavos |
| 293 | SONDA RETAL N° 14 | UND | 156 | MARK MED | R\$ 0,62 | sessenta e dois centavos de real | R\$ 96,72 | noventa e seis reais e setenta e dois centavos |

Distrimédica Comércio de Produtos Médicos e Odontológicos Ltda.

Rua E, nº 58 | Loteamento dos Expedicionários II, Bairro: Dendê | Fone: (85) 3099.4959

CNPJ: 16.902.612/0001-00 | INS. ESTADUAL: 06.506198-5 | CEP: 60.714.705 | distrimedica@distrimedica.com.br

Distrimédica

| | | | | | | | | |
|-----|---|-----|-------|-----------|--|--|--------------|---|
| 294 | SONDA RETAL N° 04 | UND | 5 | MARK MED | R\$ 0,48 | quarenta e oito centavos de real | R\$ 2,40 | dois reais e quarenta centavos |
| 295 | SONDA RETAL N° 06 | UND | 5 | MARK MED | R\$ 0,49 | quarenta e nove centavos de real | R\$ 2,45 | dois reais e quarenta e cinco centavos |
| 296 | SONDA NASOGÁSTRICA LONGA N. 10 PCT C/ 10 UND. | PCT | 2 | MARK MED | <i>Acima</i> R\$ 7,85 <i>media</i> | sete reais e oitenta e cinco centavos | R\$ 15,70 | quinze reais e setenta centavos |
| 297 | SONDA NASOGÁSTRICA LONGA N. 12 PCT C/ 10 UND. | PCT | 2 | MARK MED | R\$ 8,19 | oito reais e dezenove centavos | R\$ 16,38 | dezesesseis reais e trinta e oito centavos |
| 298 | SONDA NASOGÁSTRICA LONGA N. 14 PCT C/ 10 UND. | PCT | 2 | MARK MED | R\$ 8,28 | oito reais e vinte e oito centavos | R\$ 16,56 | dezesesseis reais e cinquenta e seis centavos |
| 299 | SONDA NASOGÁSTRICA LONGA N. 16 PCT C/10 UND. | PCT | 2 | MARK MED | R\$ 9,59 | nove reais e cinquenta e nove centavos | R\$ 19,18 | dezenove reais e dezoito centavos |
| 300 | SONDA NASOGÁSTRICA LONGA N. 18 PCT C/10 UND. | PCT | 2 | MARK MED | R\$ 10,40 | dez reais e quarenta centavos | R\$ 20,80 | vinte reais e oitenta centavos |
| 301 | SORO GLICOSADO 100 ML | AMP | 60 | FRESENIUS | R\$ 2,41 | dois reais e quarenta e um centavos | R\$ 144,60 | cento e quarenta e quatro reais e sessenta centavos |
| 302 | SORO GLICOSADO 250 ML | AMP | 1.000 | FRESENIUS | R\$ 2,54 | dois reais e cinquenta e quatro centavos | R\$ 2.540,00 | dois mil, quinhentos e quarenta reais |
| 303 | SORO GLICOSADO 500 ML | AMP | 120 | FRESENIUS | R\$ 3,19 | três reais e dezenove centavos | R\$ 382,80 | trezentos e oitenta e dois reais e oitenta centavos |
| 304 | SONDA RETAL N° 08 | UND | 156 | MARK MED | R\$ 0,52 | cinquenta e dois centavos de real | R\$ 81,12 | oitenta e um reais e doze centavos |
| 305 | SONDA RETAL N° 10 | UND | 156 | MARK MED | R\$ 0,53 | cinquenta e três centavos de real | R\$ 82,68 | oitenta e dois reais e sessenta e oito centavos |
| 306 | SONDA RETAL N° 12 | UND | 91 | MARK MED | R\$ 0,56 | cinquenta e seis centavos de real | R\$ 50,96 | cinquenta reais e noventa e seis centavos |
| 307 | SULFATO DE ATROPINA 0,25 MG | AMP | 154 | FARMACE | R\$ 0,85 | oitenta e cinco centavos de real | R\$ 130,90 | cento e trinta reais e noventa centavos |
| 308 | SULFATO DE EFEDRINA 50 MG 1 ML (EFEDRIN) | AMP | 312 | CRISTALIA | R\$ 2,99 | dois reais e noventa e nove centavos | R\$ 932,88 | novecientos e trinta e dois reais e oitenta e oito centavos |
| 309 | SULFATO DE MAGNESIO 50% | AMP | 1.170 | ISOFARMA | R\$ 7,74 | sete reais e setenta e quatro centavos | R\$ 9.055,80 | nove mil e cinquenta e cinco reais e oitenta centavos |
| 310 | SORO FISIOLÓGICO 500 ML | AMP | 1.000 | FRESENIUS | R\$ 2,86 | dois reais e oitenta e seis centavos | R\$ 2.860,00 | dois mil, oitocentos e sessenta reais |
| 311 | SORO GLICOFISIOLÓGICO 500ML | AMP | 120 | FRESENIUS | R\$ 3,19 | três reais e dezenove centavos | R\$ 382,80 | trezentos e oitenta e dois reais e oitenta centavos |
| 312 | SORO RINGER LACTADO 500ML | AMP | 120 | FRESENIUS | R\$ 3,19 | três reais e dezenove centavos | R\$ 382,80 | trezentos e oitenta e dois reais e oitenta centavos |

Distrimedica Comércio de Produtos Médicos e Odontológicos Ltda.

Rua E, nº 58 | Loteamento dos Expedicionários II, Bairro: Dendê | Fone: (85) 3099.4959

CNPJ: 16.902.612/0001-00 | INS. ESTADUAL: 06.506198-5 | CEP: 60.714.705 | distrimedica@distrimedica.com.br

Distrimédica

| | | | | | | | | | |
|-----|---|------|-----|------------|----------------------------------|---|--------------|---|--|
| 313 | SULFADIAZINA DE PRATA | POTE | 11 | NATIVITA | R\$ 42,90 | quarenta e dois reais e noventa centavos | R\$ 471,90 | ✓ | quatrocentos e setenta e um reais e noventa centavos |
| 316 | TESTE DE UREASE KIT C/50 UNIDADES | CX | 100 | LUCKMANN | R\$ 93,60 | noventa e três reais e sessenta centavos | R\$ 9.360,00 | ✓ | nove mil, trezentos e sessenta reais |
| 317 | TIRAS P/ TESTE DE GLICEMIA CX C/50 | CX | 15 | MEDLEVSONH | R\$ 28,60 | vinte e oito reais e sessenta centavos | R\$ 429,00 | ✓ | quatrocentos e vinte e nove reais |
| 318 | TOUCAS DESCARTÁVEL FEMININA C/100 | PCT | 500 | DESCARPACK | R\$ 11,70 <i>Acima médica</i> | onze reais e setenta centavos | R\$ 5.850,00 | | cinco mil, oitocentos e cinquenta reais |
| 319 | TUBO LÁTEX N.204 C/15 MT | UND | 5 | GOIAS | R\$ 75,40 | setenta e cinco reais e quarenta centavos | R\$ 377,00 | ✓ | trezentos e setenta e sete reais |
| 320 | TUBO TRANSPARENTE N 204 SILICONE | UND | 3 | KINNER | R\$ 159,90 | cento e cinquenta e nove reais e noventa centavos | R\$ 479,70 | ✓ | quatrocentos e setenta e nove reais e setenta centavos |
| 321 | TUBO ENDOTRAQUEAL C/ BALÃO N. 3.0 CX C/ 10 UND. | PCT | 1 | SOLIDOR | R\$ 49,40 | quarenta e nove reais e quarenta centavos | R\$ 49,40 | ✓ | quarenta e nove reais e quarenta centavos |
| 322 | TUBO ENDOTRAQUEAL C/ BALÃO N. 3.5 CX C/ 10 UND. | PCT | 1 | SOLIDOR | R\$ 49,40 | quarenta e nove reais e quarenta centavos | R\$ 49,40 | ✓ | quarenta e nove reais e quarenta centavos |
| 323 | TUBO ENDOTRAQUEAL C/ BALÃO N. 4.0 CX C/ 10 UND. | PCT | 1 | SOLIDOR | R\$ 49,40 | quarenta e nove reais e quarenta centavos | R\$ 49,40 | ✓ | quarenta e nove reais e quarenta centavos |
| 324 | TUBO ENDOTRAQUEAL C/ BALÃO N. 4.5 CX C/ 10 UND. | PCT | 1 | SOLIDOR | R\$ 49,40 | quarenta e nove reais e quarenta centavos | R\$ 49,40 | ✓ | quarenta e nove reais e quarenta centavos |
| 325 | TUBO ENDOTRAQUEAL C/ BALÃO N. 5.0 CX C/ 10 UND. | PCT | 1 | SOLIDOR | R\$ 49,40 | quarenta e nove reais e quarenta centavos | R\$ 49,40 | ✓ | quarenta e nove reais e quarenta centavos |
| 326 | TUBO ENDOTRAQUEAL C/ BALÃO N. 5.5 CX C/ 10 UND. | PCT | 1 | SOLIDOR | R\$ 49,40 | quarenta e nove reais e quarenta centavos | R\$ 49,40 | ✓ | quarenta e nove reais e quarenta centavos |
| 327 | TRIANCIL | AMP | 50 | APSEN | R\$ 123,50 | cento e vinte e três reais e cinquenta centavos | R\$ 6.175,00 | ✓ | seis mil, cento e setenta e cinco reais |
| 328 | TUBO DE LÁTEX N.200 C/15 MT | UND | 10 | GOIAS | R\$ 24,57 | vinte e quatro reais e cinquenta e sete centavos | R\$ 245,70 | ✓ | duzentos e quarenta e cinco reais e setenta centavos |
| 329 | TUBO ENDOTRAQUEAL C/ BALÃO N. 7.5 CX C/ 10 UND. | PCT | 5 | SOLIDOR | R\$ 49,40 | quarenta e nove reais e quarenta centavos | R\$ 247,00 | ✓ | duzentos e quarenta e sete reais |
| 330 | TUBO ENDOTRAQUEAL S/ BALÃO N. 2.0 CX C/ 10 UND. | PCT | 5 | SOLIDOR | R\$ 42,90 | quarenta e dois reais e noventa centavos | R\$ 214,50 | ✓ | duzentos e quatorze reais e cinquenta centavos |
| 331 | TUBO ENDOTRAQUEAL C/ BALÃO N.8.5 CX C/ 10 UND. | PCT | 5 | SOLIDOR | R\$ 49,40 | quarenta e nove reais e quarenta centavos | R\$ 247,00 | ✓ | duzentos e quarenta e sete reais |
| 332 | TUBO ENDOTRAQUEAL C/ BALÃO N.9.0 CX C/ 10 UND. | PCT | 5 | SOLIDOR | R\$ 49,40 | quarenta e nove reais e quarenta centavos | R\$ 247,00 | ✓ | duzentos e quarenta e sete reais |
| 333 | TUBO ENDOTRAQUEAL C/ BALÃO N. 6.0 CX C/ 10 UND. | PCT | 1 | SOLIDOR | R\$ 49,40 | quarenta e nove reais e quarenta centavos | R\$ 49,40 | ✓ | quarenta e nove reais e quarenta centavos |

Distrimédica Comércio de Produtos Médicos e Odontológicos Ltda.

Rua E, nº 58 | Loteamento dos Expedicionários II, Bairro: Dendê | Fone: (85) 3099.4959

CNPJ: 16.902.612/0001-00 | INS. ESTADUAL: 06.506198-5 | CEP: 60.714.705 | distrimédica@distrimédica.com.br

Distrimédica

| | | | | | | | | |
|-----|--|-----|----|---------|-----------|---|------------|--|
| 334 | TUBO ENDOTRAQUEAL C/ BALÃO N. 6.5 CX C/ 10 UND. | PCT | 1 | SOLIDOR | R\$ 49,40 | quarenta e nove reais e quarenta centavos | R\$ 49,40 | quarenta e nove reais e quarenta centavos |
| 335 | TUBO ENDOTRAQUEAL C/ BALÃO N. 7.0 CX. C/ 10 UND. | PCT | 5 | SOLIDOR | R\$ 49,40 | quarenta e nove reais e quarenta centavos | R\$ 247,00 | duzentos e quarenta e sete reais |
| 336 | TUBO ENDOTRAQUEAL C/ BALÃO N. 8.0 CX C/ 10 UND. | PCT | 5 | SOLIDOR | R\$ 49,40 | quarenta e nove reais e quarenta centavos | R\$ 247,00 | duzentos e quarenta e sete reais |
| 337 | TUBO ENDOTRAQUEAL S/ BALÃO N. 2.5 CX C/ 10 UND. | PCT | 5 | SOLIDOR | R\$ 42,90 | quarenta e dois reais e noventa centavos | R\$ 214,50 | duzentos e quatorze reais e cinquenta centavos |
| 338 | UMIDIFICADOR OXIGÊNIO | UND | 15 | PROTEC | R\$ 28,60 | vinte e oito reais e sessenta centavos | R\$ 429,00 | quatrocentos e vinte e nove reais |

| | | |
|--|------------|---------------------|
| VALOR TOTAL DA PROPOSTA | R\$ | 2.326.383,87 |
| dois milhões, trezentos e vinte e seis mil, trezentos e oitenta e três reais e oitenta e sete centavos | | |

VALIDADE DA PROPOSTA: 60(Sessenta) DIAS.
 PRAZO DE ENTREGA: CONFORME EDITAL
 GARANTIA DOS PRODUTOS: 12 (DOZE) MESES

FORTALEZA-CE., 07 DE JULHO DE 2020

 José Maria Costa Filho
 Sócio

Distrimédica Com. de Prod. Med. e Odont
 CNPJ: 16.902.612/0001-00
 CPF: 650.630.233-04

Distrimédica Comércio de Produtos Médicos e Odontológicos Ltda.

Rua E, nº 58 | Loteamento dos Expedicionários II, Bairro: Dendê | Fone: (85) 3099.4959

CNPJ: 16.902.612/0001-00 | INS. ESTADUAL: 06.506198-5 | CEP: 60.714.705 | distrimedica@distrimedica.com.br